

EN LA CASA DEL PUEBLO

DIFUNDAMOS

"LA VANGUARDIA"

EL FESTIVAL DE HOY

Hoy tarde, a las 15 horas, en la Casa del Pueblo (Rivadavia 3150), se realizará la anunciada fiesta...

Homenaje a Ingenieros

En ocasión de cumplirse el segundo aniversario de la muerte de José Ingenieros, el Centro de estudiantes de ciencias económicas...

Capablanca y Alekine hicieron otra partida tablas

Anoche se realizó, en el Club Argentino, otra partida de ajedrez entre Capablanca y Alekine...

Ayer fué detenido el compañero Américo Ghioldi

(Continuación de la 1a. página)

El Centro Obrero contra el director de nuestro diario, compañero Américo Ghioldi, constituye una inmovilidad...

1o. Ampliar la actividad de LA VANGUARDIA al denunciar cualquier incorrección...

2o. Pedir al Grupo Parlamentario Socialista que persiga en su propósito de investigar los procedimientos de la Justicia de la capital.

3o. Que protesta ante el atropello de la libertad de imprenta que significa el acto cometido por quienes debieran ser los más celosos guardianes.

4o. Que el atropello que se comete en los momentos en que el parlamento nacional ha puesto en tela de juicio a la magistratura judicial por la voz enérgica de un representante socialista...

5o. Que el atropello que se comete en los momentos en que el parlamento nacional ha puesto en tela de juicio a la magistratura judicial por la voz enérgica de un representante socialista...

6o. Que el atropello que se comete en los momentos en que el parlamento nacional ha puesto en tela de juicio a la magistratura judicial por la voz enérgica de un representante socialista...

7o. Que el atropello que se comete en los momentos en que el parlamento nacional ha puesto en tela de juicio a la magistratura judicial por la voz enérgica de un representante socialista...

8o. Que el atropello que se comete en los momentos en que el parlamento nacional ha puesto en tela de juicio a la magistratura judicial por la voz enérgica de un representante socialista...

9o. Que el atropello que se comete en los momentos en que el parlamento nacional ha puesto en tela de juicio a la magistratura judicial por la voz enérgica de un representante socialista...

10o. Que el atropello que se comete en los momentos en que el parlamento nacional ha puesto en tela de juicio a la magistratura judicial por la voz enérgica de un representante socialista...

11o. Que el atropello que se comete en los momentos en que el parlamento nacional ha puesto en tela de juicio a la magistratura judicial por la voz enérgica de un representante socialista...

12o. Que el atropello que se comete en los momentos en que el parlamento nacional ha puesto en tela de juicio a la magistratura judicial por la voz enérgica de un representante socialista...

13o. Que el atropello que se comete en los momentos en que el parlamento nacional ha puesto en tela de juicio a la magistratura judicial por la voz enérgica de un representante socialista...

14o. Que el atropello que se comete en los momentos en que el parlamento nacional ha puesto en tela de juicio a la magistratura judicial por la voz enérgica de un representante socialista...

15o. Que el atropello que se comete en los momentos en que el parlamento nacional ha puesto en tela de juicio a la magistratura judicial por la voz enérgica de un representante socialista...

16o. Que el atropello que se comete en los momentos en que el parlamento nacional ha puesto en tela de juicio a la magistratura judicial por la voz enérgica de un representante socialista...

17o. Que el atropello que se comete en los momentos en que el parlamento nacional ha puesto en tela de juicio a la magistratura judicial por la voz enérgica de un representante socialista...

18o. Que el atropello que se comete en los momentos en que el parlamento nacional ha puesto en tela de juicio a la magistratura judicial por la voz enérgica de un representante socialista...

19o. Que el atropello que se comete en los momentos en que el parlamento nacional ha puesto en tela de juicio a la magistratura judicial por la voz enérgica de un representante socialista...

20o. Que el atropello que se comete en los momentos en que el parlamento nacional ha puesto en tela de juicio a la magistratura judicial por la voz enérgica de un representante socialista...

21o. Que el atropello que se comete en los momentos en que el parlamento nacional ha puesto en tela de juicio a la magistratura judicial por la voz enérgica de un representante socialista...

22o. Que el atropello que se comete en los momentos en que el parlamento nacional ha puesto en tela de juicio a la magistratura judicial por la voz enérgica de un representante socialista...

23o. Que el atropello que se comete en los momentos en que el parlamento nacional ha puesto en tela de juicio a la magistratura judicial por la voz enérgica de un representante socialista...

24o. Que el atropello que se comete en los momentos en que el parlamento nacional ha puesto en tela de juicio a la magistratura judicial por la voz enérgica de un representante socialista...

25o. Que el atropello que se comete en los momentos en que el parlamento nacional ha puesto en tela de juicio a la magistratura judicial por la voz enérgica de un representante socialista...

26o. Que el atropello que se comete en los momentos en que el parlamento nacional ha puesto en tela de juicio a la magistratura judicial por la voz enérgica de un representante socialista...

NO OLVIDE

HAY QUE AYUDAR A LOS COMPAÑEROS DE MAR DEL PLATA

Resultado de la suscripción

Table with columns for names and amounts. Total anterior: 418. Total hasta hoy: 463.

Liga italiana de los Derechos del Hombre

Por los prófugos políticos que carecen de pasaporte

La Liga francesa de los derechos del hombre se ocupa desde hace tiempo a instancia de varias secciones de la Federación Internacional...

Tres deberes fundamentales de todo socialista,

- 1. Difundir el diario LA VANGUARDIA por todos los medios... 2. Influir eficazmente en el respectivo gremio... 3. Propagar la librería de LA VANGUARDIA...

LA OFENSIVA Pro suscripción a "La Vanguardia"

LISTA DE COMPAÑEROS QUE HAN RESPONDIDO YA AL LLAMADO DE LA ADMINISTRACION, PRESENTANDO NUEVOS SUSCRIPTORES:

Table with columns for names and amounts. TOTAL ANTERIOR: 1569. TOTAL HASTA HOY: 1581.

A los secretarios de los centros socialistas de la capital y alrededores

Desde mañana lunes 24 del corriente, pueden pasar por esta Administración a retirar las listas murales "Pro difusión de LA VANGUARDIA."

Sociedad cooperadora "Transformemos la escuela"

El acto público de hoy en Villa Urquiza

La asociación cooperadora "Transformemos la escuela", de la escuela número 11 del consejo escolar XVI, ha organizado un acto público que se realizará hoy, a las 9 horas...

Petitorio al P. E. de los vecinos de Comodoro Rivadavia

Una proveeduría que goza de mayores ventajas que una auténtica cooperativa

Se ha entrevistado con el presidente de la república una delegación de vecinos de Comodoro Rivadavia. Esta delegación hizo entrega al primer mandatario de un petitorio suscripto por varios centenares de vecinos...

CIGARRILLOS

de 20. 30. 40. cts



Las maniobras militares en Mendoza

En su edición de ayer, un diario alemán que se edita en la capital, después de informar que el general Justo había llegado al "campo de batalla" en Mendoza, para inspeccionar las tropas allí reunidas...

El poder de asegurar la ejecución de las convenciones colectivas

Los patronos y los asalariados individualmente deben conformarse, en el momento de la conclusión de contratos de trabajo, a la reglamentación de las condiciones que figuren en la convención colectiva.

Ordenó varias deportaciones el coronel Ibáñez

MENDOZA, 22. - Se sabe por informaciones de viajeros llegados de Chile, que en ese país vecino, el gobierno absolutista del coronel Ibáñez ha ordenado varias deportaciones.

XIX CONGRESO SOCIALISTA

FOTOGRAFIAS relativas a este acto y festival, publicadas en LA VANGUARDIA, solicítelas a esta administración, remitiéndonos su importe, más 0-20 de franco.

PRECIO: \$ 1.50 tamaño 18 x 24 " 4.- " 30 x 40

NOTA: Al formular el pedido, indíquese la fotografía que se desea (Año, número, etc.)

NAFTA WICO STANDARD. La preferida por su potencia, calidad y rendimiento. Se expende en todo el país. OFICINA DE VENTAS: ALSINA 902 esq. TACUARI. WEST INDIA OIL Co. Casa Matriz: Av. ROQUE SAENZ PEÑA 567 Buenos Aires (Edif. Banco de Boston)



ALMANAQUE OBRERO

La Editorial "La Vanguardia" publicará, en el próximo mes de diciembre, un anuario destinado a reflejar los acontecimientos sociales, económicos y políticos más importantes en el país y en el extranjero...

LOS PROBLEMAS QUE PLANTEA EL SOCIALISMO

serán, también, estudiados, ofreciendo información y antecedentes que ilustren a los lectores y faciliten la mejor solución de esos problemas.

LOS TRAFAJADORES

tendrán en el ALMANAQUE OBRERO un libro necesario y útil, de lectura agradable y provechosa. La preparación de este almanaque ha sido encomendada a los miembros de la Comisión de Prensa ciudadana...

CACHETS FUCUS. Contra el dolor de cabeza.

E I N G E N I E R I A

Chalet para familia, hermoso y confortable

Tipo de construcción sencilla que ofrece una distribución bien estudiada para que la vivienda sea agradable

El proyecto adjunto es el de un chalet capaz de abrigar a una familia que no pueda hallar en las grandes ciudades una vivienda cómoda con el aire necesari-

teriales de primera calidad: las paredes del subsuelo y de la planta baja son de piedra molar de 40 centímetros de espesor, con mezcla de cal y cemento.

exterior, con una decoración de listones de madera y pintura; el techo es de tejas imitación antiguo. La armazón del techo es de pino; la de la entrada, de roble.

La distribución interior comprende: en el subsuelo, el sótano para bodega, el sótano para carbón y leña, y el lavadero; en la planta baja: el vestíbulo de entrada, el comedor, la sala principal o común, la cocina y w. c.; en el piso alto hay dos piezas grandes, una pieza de servicio y una habitación como despacho. Este último recinto, puede utilizarse como habitación de huéspedes en determinadas circunstancias.

El piso del vestíbulo es de granito; el de la cocina y el w. c. de baldosa de dos colores. La entrada del portón es de ladrillo liso y cemento. El comedor y la sala tienen parquet de roble a la inglesa; en las demás piezas y en el vestíbulo, como decoración hay un arcesonado de madera de pino. En la cocina, además de la piletta, hay la instalación requerida para la colocación de cocina u hornallas. En el w. c. el asiento es de porcelana con juego de agua, y el desagüe de acuerdo a las ordenanzas en vigor. En el piso alto, los parquetes son de pino, a la inglesa. Los trabajos exteriores de madera son de roble; toda la carpintería interior es de abeto; las persianas son de fierro.

En el comedor y en las dos piezas, chimenea de mármol con adorno de esmalte, cortina metálica e interior de ladrillo. Para la tercera pieza, hay un contacto de aluminio que atraviesa el cieloraso.

Una buena terminación de la albañilería y carpintería, darán a esta vivienda un aspecto armónico y elegante.

Quienes tienen predilección por el tipo chalet, para instalar el hogar agradable, provisto de abundante aire, luz y sol en el proyecto que presentamos encontrarán una solución satisfactoria.

La perspectiva que acompaña a las dos plantas, da una grata impresión del conjunto, bien atrayente por el exterior.



PERSPECTIVA DEL CONFORTABLE CHALET PARA FAMILIA.

En su estilo sencillo y bien proporcionado reúne el confort y la alegría. Este chalet está construido con ma-

La parte que forma el piso en que se encuentran las piezas y el desván es de ladrillos de 35 centímetros, lisos al

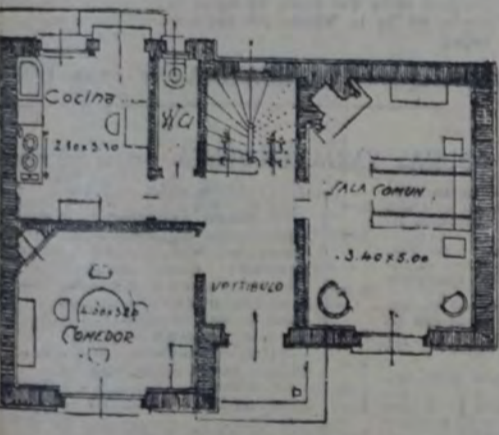

PLANTA BAJA

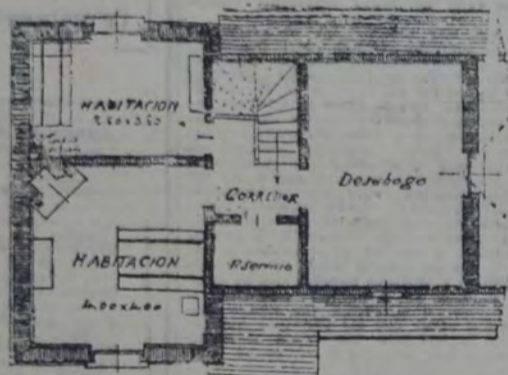

PRIMER PISO

PLANTAS QUE MUESTRAN LA BUENA DISTRIBUCION PROYECTADA

ter para dar idea de su hermosura.

Es de notar que las columnas jónicas, aunque empleadas frecuentemente en el Asia Menor, fueron rara vez usadas en Grecia; salvo para ornamentar templos pequeños, y trabajos con mucho esmero, o para adornar el interior de las casas. Ni las columnas corintias, desconocidas hasta los tiempos de Alejandro, vinieron a estar en boga en Grecia hasta la época de la dominación romana.

El exterior de aquellos templos era espléndido, y sus anchas columnatas y pedestales propios para acomodar muchedumbres de concurrentes, pero la porción cubierta entre las paredes, o "cella", era humilde y oscura. Se dividía generalmente en: antecámara, el sagrario y el tesoro, con otros aposentos pequeños detrás del sagrario.

En éste sitio estaba techada la parte que cubría la estatua del dios; el resto estaba en parte abierto, para dar libre salida a las columnas de incienso y humo de los sacrificios; los griegos pen-

saban que las plegarias debían ofrecerse al aire libre. Había en los templos grandes una columnata que circundaba la pared exterior del "cella", y era paralela a la columnata exterior; esta segunda columnata sustentaba el techo. Ya hablaremos, al estudiar la religión griega, de sus varios dioses y de las festividades de su culto. Se asemejaban por su estilo a los templos las columnatas y pórticos que solían edificar alrededor de las plazas de mercado, y a lo largo de los muelles, en las ciudades de puerto de mar.

Fortalezas y murallas — Ya éstas no eran imitaciones de edificios de madera, ni se las construía por mero adorno, sino que las hacían de grandes trozos de piedra sin tallar, colosales y rudos, que apilaban en forma de muralla como mejor viniesen. Esta clase de construcción es la que se conoce con el nombre de "ciclopea". Todavía existen en Tirintia pasadizos cubiertos en una espesísima muralla con ventanas, construida de este modo hercúleo. Hubo después un estilo ya más adelantado de fabricar fuertes y muros, que se llama "poligonal", en el que se usaban las piedras cortadas en pedazos, aunque no en cuadro, y se ajustaba con ayuda de piedras más pequeñas, y cascajo. Con tanto esmero eran trabajados estos muros poligonales, que alguno hay en que es difícil hallar hoy las juntas, como sucede con el de Megara. Esa apretada unión, sin uso de mezcla alguna, de grandes piedras cortadas en cuadro, y meramente empalmadas con hierro o plomo, es el rasgo común de las más sólidas murallas griegas, de las de Eleuterus, de las de Filos, de las de

Mesene, donde el más blando corte y el más acabado ajuste concurren a hacer imperecederos aquellos monumentos de la Grecia. De esa manera cuenta Tucídides que fortificaron el Pireo, pero allí destruyeron de intento la gran obra, y apenas quedan de ella vestigios que permitan juzgar su grandeza.

A. MANGHI y Cía.

Sucesor de SAVIO & MANGHI
Fundada en 1897

COCINAS ECONOMICAS

925 - BELGRANO - 927

Las cocinas de este edificio fueron proveidas por esta casa.

Barugel Hermanos

IMPORTADORES

Parquets, Pino tea, Mosaicos, Azulejos, Tejas y Baldosas de Marsella, Cemento Portland, Cemento Blanco, Cerámica Artística Española, Zinc liso, Artefactos Sanitarios

ESCRITORIOS Y EXPOSICION Avenida de Mayo 1389

UNION: RIVADAVIA 2640
COOPERAT. CENTRAL 3288

Depósitos: Calle Méjico 247 - U. T. 969 Avenida. BUENOS AIRES

Los trabajos de yesería para esta importante obra estuvieron a cargo de

Bertrán y Bianco

EMPRESARIOS YESEROS

Gral. CESAR DIAZ 2525-33

U. T. 66, FLORES 8349

BUENOS AIRES

Herrería de Obra Artística en General

ANTONIO ANDÓ

U. T. 62 MITRE 6366

Tuvo a su cargo todos los trabajos de Herrería Artística, defensa y frente de ascensor para esta importante obra.

241, LINIERS, 247

Buenos Aires

GIUDICE MARIANI y Cía.

IMPORTADORES

Con fundada en 1892
CRISTALES, VIDRIOS Y ESPEJOS
GRABADOS, CURVADOS Y PLATEADOS
PINTURAS, BARNICES, PINCELES
VITRAUX D'ART
PAPELES PINTADOS, VARILLAS
PARA CUADROS, MARCOS, UTILES
Y PINTURAS PARA ARTISTAS.

SARMIENTO 1245

U. T. 24, CORREDORES DE MAYO y 34 Mayo
BUENOS AIRES

NICOLAS DI LAURO

PINTOR Y DECORADOR

Se encarga de toda clase de trabajo perteneciente al ramo ::

BILLINGHURST 1362

BUENOS AIRES

COMPANIA ITALO ARGENTINA DE ELECTRICIDAD

Proveedora de Energía Eléctrica a la Ciudad de Buenos Aires

El que desee conocer las más recientes aplicaciones de la electricidad puede visitar nuestra Exposición, adonde se le mostrarán los más modernos aparatos para la utilización de la energía eléctrica, tanto en el campo de la industria como en las aplicaciones domésticas.

651 - CORRIENTES - 659

TELEFONOS:

U. T. 6910, 41, 42, 43, 44 y 45 Avenida. C. T. 1264 y 1267 Central.

AUDICIONES RADIO TELEFONICAS

PROGRAMA PARA HOY

RADIO CULTURA (L O X)
De 10 a 10.30. - Informativo: dúo L...
De 10.30 a 10.45. - Orquesta clásica...

RADIO ARGENTINA (L O R)
De 12 a 14. - Orquesta clásica: barítono...

RADIO NACIONAL (L O Y)
De 10 a 15. - Orquesta clásica: típica...

GRAN SPLENDOR (L O W)
De 12 a 14. - Orquesta típica: ballabos...

A las 21.30. - Música clásica: guitarra...

FEDERAL (L O J)
De 11 a 13. - Orquesta típica: Amalia...

RADIO FENIX (L O N)
De 21 a 23.30. - Raquel Tripoli, canto...

QUILMES (D O)
De 13 a 19. - Cuentos infantiles...

PROFESIONALES

MEDICOS

SECRETAS-PIEL
Tratamiento de las enfermedades...

Dr. M. CORNERO
Ex Director del Hospital Naval...

Dr. Enrique Dickmann
Ha trasladado su consultorio a la calle...

Dr. ENRIQUE MOUCHET
MEDICO
Enfermedades internas, nerviosas y ginecología...

Dr. Demetrio Aranovich
Medico del Dispensario Nacional...

DR. BANCALARI
Del Hospital Durand. Piel, Venéreas...

DENTISTAS

CLINICA DENTAL POPULAR
DEL CIRUJANO DENTISTA
J. M. SOSA
EXTRACCIONES SIN DOLOR

Dr. ADOLFO DICKMANN
DENTISTA
Enfermedades de la boca y de los dientes...

Dr. Juan Chertkoff
Dentista cirujano del Hospital Alvear...

Dr. ARTURO VERA
ABOGADO
Asuntos civiles, comerciales y criminales...

Humberto Barraza y José Rozas
ABOGADOS
Asuntos judiciales en la provincia de Buenos Aires...

JOSE E. PFLEGER
ABOGADO
PERITO MERCANTIL
Asuntos civiles, comerciales y criminales...

GUIDO CASAZZA
ELECTRICIDAD Y MECANICA
Conservación de ascensores, Obsolescencia técnica...

INSTITUTO SUPERIOR DE CIENCIAS COMERCIALES

"HELLER"
IVADAVIA 3412 U. T. 0938, Mitre Buenos Aires
Escuela Práctica de Estudios Mercantiles
La más acreditada y moderna de la República...

DISCOS DE EXITO a 3 c/u
"COLUMBIA" DOBLE FAZ de 25 cms.
T 862 - MUERTE DE SANTOS VEGA...

May buenos sueldos
Los mejores profesores
ganan muchos de nuestros alumnos...

A Retratarse bien
a la FOTO "S. ARTISTICA"
Regalamos un retrato grande y bonito...

BRONCERIA
Lamparas y cocinas a gas líquido.
Economía, comodidad y confort...

Noticias municipales

SUBASTA DE DEMOLICIONES Y MATERIALES

El D. E. fijó la fecha del día 31 del corriente...

PABELLON DE LA MUNICIPALIDAD EN LA FERIA DE MILAN

La Intendencia informó al concejo deliberante...

NOMBRAMIENTOS POR CONCURSO EN LA ASISTENCIA PUBLICA

Con motivo de haber jubilado la encargada...

PIDESE LA CESION DE UN TERRENO

Respondiendo a un pedido del Consejo Nacional...

EL TIEMPO

La temperatura osciló ayer entre 20.5 y 14.25...

ASOCIACIONES DIVERSAS

Asociación cultural "Manuel Solá".
Para hoy, a las 18 horas...

EL TIEMPO

La temperatura osciló ayer entre 20.5 y 14.25...

REMATES

LAUREANO OLIVER

EDICTO JUDICIAL
Por disposición del señor juez de primera instancia...

DOMINGO CAPURRO

JUDICIAL. - Terreno calle Paysandú...

Asociación O. de Socorros Mutuos

En esta sociedad, constituida y administrada por trabajadores...

Tintorería MARTINEZ

Limpiar y planchar 1 traje \$ 4
Teñir " " " " 1 " " 7
SE DA VUELTA A
TRAJES Y SOBRETODOS
VICTORIA 942
U. T. 4681, RIVADAVIA

GRABADOS, SELLOS DE GOMA

ENRIQUE BARÉS
CHAPAS GRABADAS NUMERADORES
ESMALTADAS FECHADORES
PASTAS PERFORADORAS

EL COMERCIO

COMPANIA DE SEGUROS A PRIMA FIJA
INCENDIO :: VIDA :: MARITIMOS :: ACCIDENTES DEL TRABAJO
Asegure su vida en esta Compañía...

EL COMERCIO

COMPANIA DE SEGUROS A PRIMA FIJA
INCENDIO :: VIDA :: MARITIMOS :: ACCIDENTES DEL TRABAJO
Asegure su vida en esta Compañía...

Roveda
Con motivo de la inauguración de nuestro edificio en la esquina de CALLAO y CANGALLO nos complacemos en invitar a nuestros clientes...

"QUILMES BOCK" La mejor cerveza

INDUSTRIA Y COMERCIO

ADUANA DE LA CAPITAL GIROS Y VENCIMIENTOS

Lista de vapores y fechas de vencimiento del plazo de ocho días que acuerdan las ordenanzas de aduana para la presentación de despachos directos y copia de depósito que comprenden las mercaderías llegadas en los siguientes vapores:

Table with columns: Vapores, Llegada, Venci., No. de miento paquete, Punto de descarga, Agente. Lists various ships like Cayán, España, Leonesquid, etc.

RECAUDACION ADUANERA La aduana de la capital recaudó en el día de ayer por los siguientes conceptos:

NOTICIAS MARITIMAS

SERVICIO DE CORRESPONDENCIA A LLEBAN

14-Duca degli Abruzzi, de Europa y Brasil, con fechas hasta el 7 de octubre. 21-American Legion, de Norte América y Brasil, con fechas hasta el 8 de octubre.

MOVIMIENTO EN EL PUERTO

Entradas. - Italoego Ammiraglio Betteo, de Génova, con pasajeros y carga general en la dársena norte. Ingles West Wain, de San Nicolás en el dock sur, a cargo.

SITUACION DE LOS PAQUETES

Alcantara, salió el 19 de Southampton para Génova. Deza, salió el 6 de La Plata para Liverpool; el 10 de Río de Janeiro; el 12 de Santos; el 15 de Lisboa.

BUQUES SURTOS EN EL PUERTO

Arturo Delfino, dique 4, sección 2. A. Betteo, dársena norte. Argentina, dársena norte.

RECAUDACION ADUANERA

La aduana de la capital recaudó en el día de ayer por los siguientes conceptos: Por importación \$ 647,896.00 Por exportación \$ 959.21 Por derechos portuarios \$ 18,969.00

City of Christiania, dique 1. Cadore, Riachuelo, P. C. S. Ceylan, dique 4, sección 1. Defactor, dársena Campana. Daliwen, dique de cañera.

LOS PRECIOS

Verduras y legumbres - Papas (los diez kilos), de 0.50 a 0.70; batatas, de 0.30 a 0.40; cebollas, de 1.20 a 1.50; arvejas, de 1 a 2; chubascos, de 1 a 2; apio, de 0.20 a 0.30; chauchón, de 2 a 3; habas, de 0.50 a 0.60.

VALOR DE LAS MONEDAS EXTRANJERAS

Al clausurar ayer sus operaciones el Banco de la Nación, vendía y compraba las monedas extranjeras a los siguientes precios: 100 dólares \$ 233.86 100 francos \$ 11.36

TITULOS Y FONDOS PUBLICOS

Cédula Hipotecaria Argentina, 2a. serie, a 104.40; 3a., a 99.20; 4a., a 101.00; 5a., a 98.50; 6a., a 99.90; 7a., a 99.50; 8a., a 99.50; 9a., a 99.50; 10a., a 99.50.

MERCADO DE CEREALES

Trigo, de 3.10 a 3.20; maíz amarillo, de 1.20 a 1.30; avena amarilla, de 0.90 a 1.00. CAMARA GREMIAL DE CEREALES

MERCADO DE PASTO

Precios de venta. - Pasto alfalfa, en fardos grandes, de \$ 26 a 27 por 1000 kilos; id. chicos, de 26 a 27; id. mezcla, fardos grandes, de 25 a 26.

MERCADO DE PAPAS

Las ventas al por mayor de las papas oscilaron ayer, según clase, alrededor de los siguientes precios: variedad francesa, de 0.30 a 0.35 los diez kilos; id. argentina, de 0.10 a 0.15; id. norteamericana, de 0.10 a 0.15; id. china, de 0.10 a 0.15.

TALLER DE RELOJERIA

Se garantiza el trabajo y se hace con prontitud y esmero. SANTA FE 1450 - JUAN BINAGHI

MERCADO DE HACIENDA

Entrada, de ayer, 2,001 cabezas, clasificadas así: novillos, 1,070; terneros, 931; vacas, 1,000.

MERCADO DE VINO

Entrada, de ayer, 2,955 anfoles vinos. Precios corrientes por cubera: Capone pesados de consumo, de 13.30 a 13.40; id. livianos, de 12.50 a 12.60.

A C.50 DISCOS DOBLES liquidados la acreditada "Casa Chica"

Cambio discos usados por otros también usados, cobrando Q.30 por el canje de cada uno; continuamente discos nuevos para seleccionar. DISCOS ROTOS "no Columbia" damos por NUEVOS. ULTIMAS NOVEDADES. PAGAAMOS \$ 0.80 EL KILO. EN EFECTIVO \$ 0.60. -- COMPOSTURAS Gramófonos-Victrolas-Membranas "Ward". MECANIC EXPERTO. "CASA CHICA" de A. Ward, Salta 674-676 BUENOS AIRES U. T. 0141 Rivad.

Edictos judiciales

El señor juez de la instancia en lo civil de la capital de la república, doctor Vedia y Mitre, ha dispuesto se cite, llame y emplaze por el término de treinta días, a todos los que se consideren con derecho a los bienes dejados por don ARTURO ENRIQUE PERES, ya sean como herederos o acreedores, para que dentro de dicho término comparezcan a deducir sus acciones en forma, por ante su juzgado y secretario del que suscribe, bajo apercibimiento de lo que hubiere lugar por derecho. - Buenos Aires, 13 de octubre de 1927. - Miguel Echegaray, secretario. V.1911/27.

MANIQUEI La France Ortega

B. MITRE 1123 GAONA 156 La más importante fábrica de América BUENOS AIRES

CHAPAS

Gradados y sellos de goma. Placas de bronce, chapas esmaltadas, tachadoras y numeradoras. - SAENZ PENA 153 - U. T. 0512 Rivadavia. P. BARREIRO - Buenos Aires

CHAPELIERES MEXICO 1302

CASA ESPECIAL EN ROPA PARA TRABAJO Y PARA EL CAMPO. FUNDADA EN 1894

CAMISA-BLUSA COW-BOY

EN BRINES Y GABARDINAS LAVABLES. Artículos recomendables. Soliciten catálogo y muestras. Maynard & Fevre

FAJAS LEONARD

para combatir y eliminar la OBESIDAD; VIENTRA CAIDO; DILATACION y CAIDA DEL ESTOMAGO; HERNIAS, RIÑON MOVIL; OPERADOS, etc. por su confección sobre medida para quien la usa, ofrecen un conjunto perfecto, higiénico, de gran duración y con resultados satisfactorios.

Facilitamos catálogos e informes. Concedemos descuentos a Sociedades, Federaciones, etc. por intermedio de este aviso. Rechace las imitaciones, y exija la legítima Faja LEONARD patentada, que únicamente se vende en: 577, Esmeralda, 577 - CASA LEONARD - Carlos Pellegrini 453 BUENOS AIRES NO CONFUNDIR

